Дачный дом серия "ДСН" 4×4.5 с навесом 1,5м.

Размеры проекта	Цена
4 × 4.5 / 15.6 м²	**324 747 ₽**

Брус

45 мм

65 мм
+ 69 753 ₽

Сборка домокомплекта

Сборка не требуется

Требуется сборка
+ 81 187 ₽

Планировка проекта

Разрез

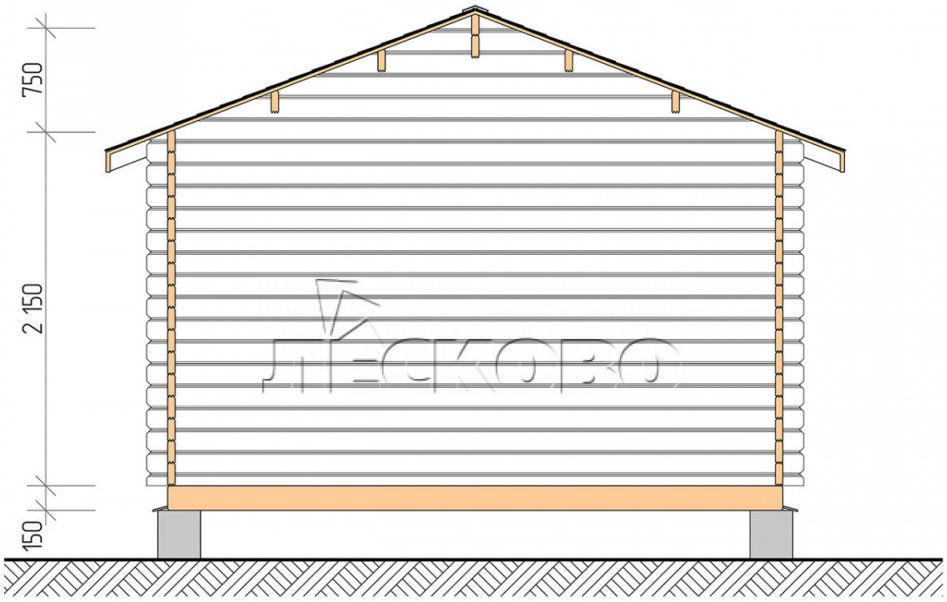

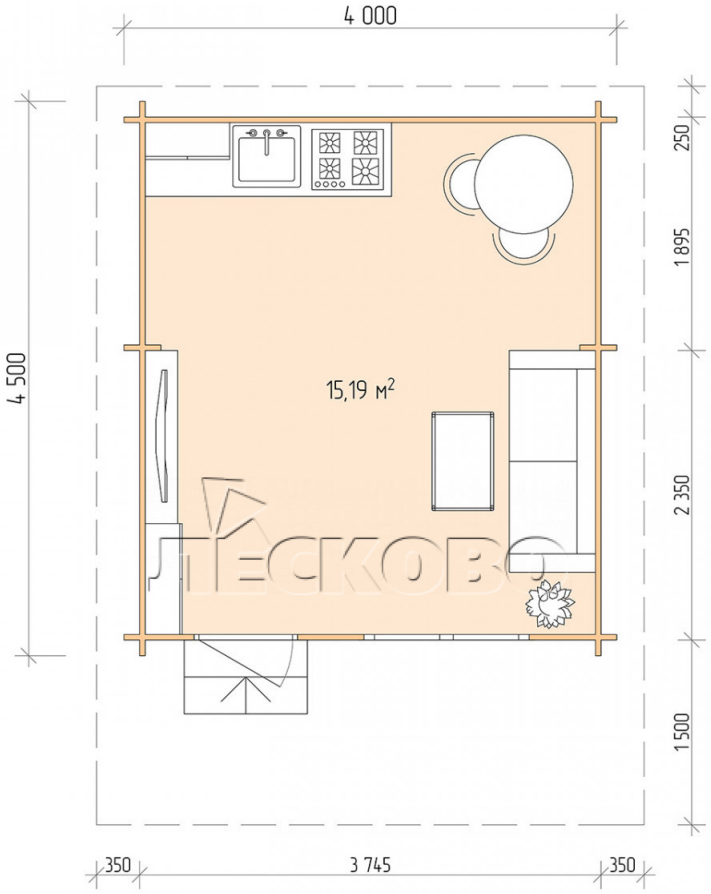

Полный домокомплект

- Стеновой комплект: мини-брус камерной сушки 45мм с чашами под проект. Материал дерева — ель, сосна (ГОСТ 8486). Влажность 12-14%. Высота стен 2,16 м.;
- Лаги, нижняя обвязка: доска 45×145 мм. камерной сушки 10-12%;
- Полы: половая доска 35 мм., камерной сушки;
- Потолок: имитация бруса 20×135 мм., камерной сушки;
- Деревянные окна, стекло 4 мм., одинарные. Обработка бесцветным антисептиком. Фурнитура;

1.34×0.91 м.2 шт.

- Деревянные двери;

0.84×1.885 м.
Остекл.1 шт.

7. Наличники: сухая строганная доска 20×100 мм.;
8. Кровля: битумная черепица «Шинглас»;

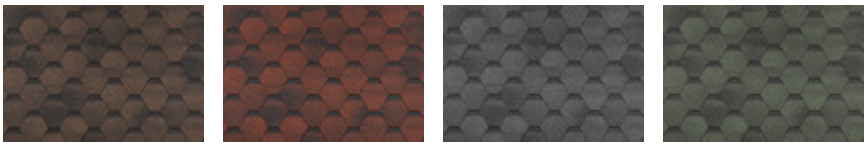

9. Плинтус 35 мм.

+7 (903) 447-05-55

353740, Краснодарский край, ст. Ленинградская, пер. Базарный, д. 28